



FUNDACIÓN
TEJERINA



José Abascal 40
www.cpm-tejerina.com

Secretaría Técnica de la Fundación Tejerina • informacion@fundaciontejerina.es

www.cpm-tejerina.com



FUNDACIÓN
TEJERINA

Unidad Docente



Ilustre Colegio Oficial de Odontólogos y
Estomatólogos de la I Región

AULA DE ESTUDIOS AVANZADOS

Curso de actualización en odontología
para médicos del trabajo

21-22 | septiembre | 2012

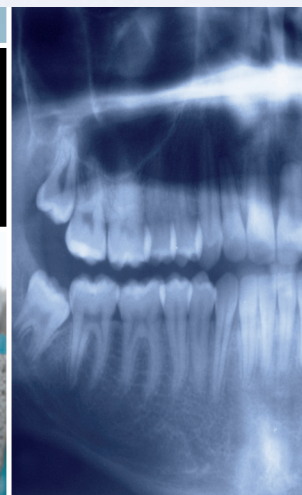
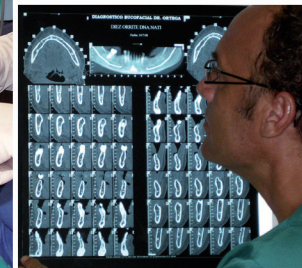

Colabora



Dr. Juan Carrión Bolaños
• implantes • periodoncia • estética dental



pineal
FORMACIÓN

- 1 Exploración y anamnesis de la boca en los reconocimientos laborales.
- 2 Diagnóstico diferencial de las lesiones de la mucosa oral. Semiología de la lengua.
- 3 Actitud del médico del trabajo ante un traumatismo dental. Cuestiones periciales y patología oral en medicina del trabajo.
- 4 Diagnóstico diferencial del dolor en la cavidad oral y su tratamiento. El Médico del Trabajo ante el diagnóstico diferencial del dolor en la cavidad bucal.



5 Bruxismo y malaoclusión. Abordaje multidisciplinar del paciente con dolor disfunción de la articulación temporo mandibular.

6 Enfermedad periodontal: epidemiología, diagnóstico y plan de tratamiento. ¿Qué ocurre cuando se atrofian los maxilares?

7 Implantología oral y biomateriales: presente y futuro. Complicaciones más frecuentes.

Cuadro de Profesores

Dr. Juan Carrión Bolaños

Doctor en Medicina por la Universidad Complutense de Madrid (UCM). Especialista en Estomatología. Diplomado en Medicina de Empresa. Exdirector del Departamento de Odontología de la Universidad Europea de Madrid (UEM). Exdirector del Máster de Periodoncia de la UEM. Médico de Salud Laboral en la Fraternidad (en excedencia). Profesor de Odontología de la UEM. Práctica privada en Madrid.

Dra. María Luisa Somacarrera

Doctora en Medicina por la UCM. Especialista en Estomatología. Catedrática de Patología Médica Oral de la UEM. Profesora de Odontología de la UEM. Práctica privada en Madrid.

Dra. Elena Labajo

Doctora en Odontología. Profesora del departamento de Toxicología y Legislación Sanitaria. Facultad de Medicina. Universidad Complutense de Madrid.

Dr. Luis Cuadrado de Vicente

Licenciado en Medicina por la UCM. Especialista en Cirugía Plástica y Reparadora. Especialista en Estomatología. Director del Instituto Cuadrado de Formación. Práctica privada en Madrid.

Dra. Carmen Benito

Licenciada en Odontología. Profesora de Odontología de la UEM. Miembro ejecutivo de la Sociedad Española de Disfunción Cráneo Mandibular. Práctica privada en Madrid.

Dr. Carlos Lagares

Licenciado en Medicina. Licenciado en Odontología. Responsable de Formación de Residentes de la UEM. Práctica privada en Madrid.

Curso de actualización en odontología para médicos del trabajo

Inscripción

- ▶ Duración del curso: 10 horas
- ▶ Calendario:
21 septiembre: 16,00 a 20,30 h.
22 de septiembre: 9,00 a 14,30 h.
- ▶ Precio del curso: 350 euros (Material didáctico y diploma incluido)
- ▶ Becas completas: a través de la Fundación Tejerina
- ▶ Plazas limitadas por riguroso orden de inscripción a través de la página web: www.cpm-tejerina.com

Lugar

- ▶ Fundación Tejerina
Aula de Estudios Avanzados
José Abascal 40 · 6ª Planta

